



HOTĂRÂRE

privind aprobarea documentației cadastrale de dezlipire a suprafeței de 600mp din imobilul înscris în CF nr. 995 Bocșa Montană, nr. Top 475/a/1/c/1/b/7/a/3/c/4/b – teren intravilan, în suprafață totală de 122384 mp, situat în Bocșa, str. Ezerișului

Consiliul Local Bocșa, întrunit în ședință ordinară,

Analizând referatul de aprobare al inițiatorului Primarul Orașului Bocșa, avizele comisiilor de specialitate precum și rapoartele compartimentelor de resort, prin care se propune spre aprobare proiectul de hotărâre privind aprobarea documentației cadastrale de dezlipire a imobilului înscris în CF nr. 995 Bocșa Montană, nr. top 475/a/1/c/1/b/7/a/3/c/4/b, nr. cad 2791– teren intravilan, în suprafață totală de 122.382mp, situat în Bocșa, str. Ezerișului.

Văzând Documentația cadastrală de *Documentație tehnică pentru primă înscriere – dezlipire suprafața de 600mp* – din imobilul înscris în CF 995 Bocșa Montană, cu nr Top 475/a/1/c/1/b/7/a/3/c/4/b, nr. cad 279, întocmită de PFA Albai Nelu, înregistrată sub nr. 6903/14.03.2024,

Luând act de prevederile art. 877, art. 878, art. 879, alin. (2) și (5) din Legea nr. 2897/2009 privind Codul Civil, republicat, cu modificările și completările ulterioare,

În baza prevederilor Legii nr. 7/1996 a cadastrului și publicității imobiliare, republicată, cu modificările și completările ulterioare precum și a art. 127 și următoarele din Ordinul nr. 600/2023 privind aprobarea Regulamentului de avizare, recepție și înscriere în evidențele de cadastru și carte funciară, cu modificările și completările ulterioare,

Ținând cont de art.129, alin. (2), lit. c) coroborat cu alin. (6), lit. c) din O.U.G. nr. 57/2019 privind Codul Administrativ, cu modificările și completările ulterioare,

Cu respectarea prevederilor art. 139, alin.(3), lit. g) din O.U.G. nr. 57/2019 privind Codul Administrativ, cu modificările și completările ulterioare,

HOTĂRĂȘTE

Art. 1. Se însușește lucrarea de specialitate *Documentație tehnică pentru primă înscriere – dezlipire suprafața de 600mp* întocmită de către PFA Albai Nelu, înregistrată sub nr. 6903/14.03.2024, din imobilul– teren intravilan înscris în CF nr. 995 Bocșa Montană, nr. cad. 2791, nr. top. 475/a/1/c/1/b/7/a/3/c/4/b, în suprafață totală de 122.382 mp, care face parte din domeniul privat al Orașului Bocșa, situat administrativ în Bocșa, str. Ezerișului.

Art. 2. (1) Se aprobă dezlipirea din imobilul înscris în CF nr. 995 Bocșa Montană nr. cad. 2791, nr. top 475/a/1/c/1/b/7/a/3/c/4/b în suprafață totală de 122.384 mp aflat în domeniul privat al orașului Bocșa, a terenului intravilan situat administrativ în Bocșa, str. Ezerișului nr.50, conform documentației tehnice prezentate în **Anexa nr. 1** ce face parte integrantă din prezenta hotărâre, după cum urmează:

- teren intravilan în suprafață de 600 mp;

(2) După dezlipire bunul imobil – teren intravilan în suprafață de 600 mp va rămâne în inventarul domeniului privat al orașului Bocșa.

Art. 3. Primarul Orașului Bocșa prin Compartimentul Evidența, Administrarea Domeniului Public și Privat al orașului asigură ducerea la îndeplinire a prevederilor prezentei hotărâri.

Art. 4. Secretarul general al oraşului Bocşa comunică prezenta hotărâre în maxim 10 zile lucrătoare, Instituţiei Prefectului judeţului Caraş-Severin, Primarului oraşului Bocşa, Serviciului Urbanism şi Amenajarea Teritoriului, Compartimentului Evidenţa, Administrarea Domeniului Public şi Privat al oraşului şi O.C.P.I Caraş-Severin.

PREŞEDINTE DE SEDINŢĂ
Stoica Maria



CONTRASEMNEAZĂ
Secretar general al Oraşului Bocşa
Draghici Codruţa Liliana

Nr.: 53
Din: 30.04.2024

PROCEDURI OBLIGATORII ULTERIOARE ADOPTĂRII HOTĂRÂRII CONSILIULUI LOCAL NR.53/30.04.2024			
Nr. crt.	Operaţiuni efectuate	Data	Semnătura persoanei responsabile să efectueze procedura
0	1	2	3
1	Adoptarea hotărârii nr. 53/30.04.2024 s-a făcut cu majoritate <input type="radio"/> Simplă <input checked="" type="radio"/> Absolută <input type="radio"/> Calificată	30.04.2024	
2	Comunicarea către primar	09.05.2024	
3	Comunicarea către prefectul judeţului	09.05.2024	
4	Aducerea la cunoştinţă publică	09.05.2024	
5	Comunicarea, numai în cazul celei cu caracter individual	-	
6	Hotărârea devine obligatorie sau produce efecte juridice, după caz	09.05.2024	

Consiliul Local Bocşa
Anexa la Hotărâre
Nr. 53 din 30.04.24



FOAIE DE CAPAT

DENUMIREA LUCRARI

Documentatie tehnică pentru prima inscriere – dezlipire suprafata de 600 mp - Lot 1

OBIECTIV

Imobilul avand nr. top. 475/a/1/c/1/b/7/a/3/c/4/b, inscris in coala de C.F. nr. 995 Bocsa Montana in suprafata totala de 122382 mp, situat pe teritoriul administrativ al Orasului Bocsa.

BENEFICIAR:

Primaria Orasului Bocsa

PROIECTANT:

P.F.A. Albai Nelu





BORDEROU

PIESE SCRISE SI PIESE DESENATE

A. PIESE SCRISE

Foaie de capat
Borderou
Memoriu tehnic
Inventar de coordonate si calculul suprafetelor
Extras CF

B. PIESE DESENATE

Plan de amplasament si delimitare, scara 1: 500
Plan de incadrare in zona, scara 1: 2000





MEMORIU TEHNIC

DENUMIREA LUCRĂRII: Documentație tehnică pentru emiterea Hotararii de Consiliu Local pentru dezlipirea imobilului Lot 1 in suprafata de 600 mp din imobilul, avand nr. top. 475/a/1/c/1/b/7/a/3/c/4/b, in scris in coala de C.F. nr. 995 Bocsa Montana in suprafata totala de 122382 mp, situat pe teritoriul administrativ al Orasului Bocsa.

BENEFICIARI LUCRĂRII: Orasul Bocsa

EXECUTANTUL LUCRĂRII : P.F.A. Albai Nelu

SCOPUL LUCRĂRII : Intocmirea unui plan de situatie al imobilului cu nr. top. mai sus mentionat situat in Orasul Bocsa in vederea emiterii Hotararii de consiliu local pentru dezlipire.

AMPLASAMENTUL IMOBILULUI : Imobilul care face obiectul acestei lucrari este situat in intravilanul Orasului Bocsa.

OPERATIUNI TOPO – CADASTRALE EFECTUATE :

- A fost analizata baza geodezica si cartografica existenta:
 - Planuri scara 1:2000
 - Planuri scara 1:5000
 - Plan cadastral scara 1 :10000.
- ridicare topografica scara 1 :5000
- sistem de proiectie STEREO'70
- metode folosite: clasice
- aparatura folosita :
 - Lucrarile de teren s-au executat folosind receptor de dubla frecventa Leica Viva GS12 si colector Leica Viva CS15
 - Datele rezultate din masuratori s-au prelucrat utilizand aplicatia Topograf 6.0 si Cadsystem 2.0, prin compensari riguroase, erorile de masurare incadrandu-se in tolerantele admise.





INVENTAR DE COORDONATE AL PUNCTELOR RADIATE

Inventar coordonate puncte radiate

Pct.	Nord (X)	Est (Y)
1	437561.550	250320.896
2	437554.994	250322.608
3	437554.229	250319.211
4	437552.531	250311.663
5	437552.304	250310.655
6	437530.950	250315.991
7	437535.488	250334.637
8	437570.313	250326.160
9	437580.743	250323.621
10	437578.681	250316.425
11	437536.936	250315.061
12	437538.658	250322.714
13	437562.246	250324.445
14	437569.445	250322.631



Plan de amplasament si delimitare a imobilului

Scara 1:500

Anexa 16



Nr. cadastral	Suprafata masurata a imobilului (mp)	Adresa imobilului
	600	Bocsa, Str. Ezerisului, Nr. 50

Nr. Carte Funciara	Unitate Administrativ Teritoriala (UAT)
995 - Bocsa Montana	BOCSA

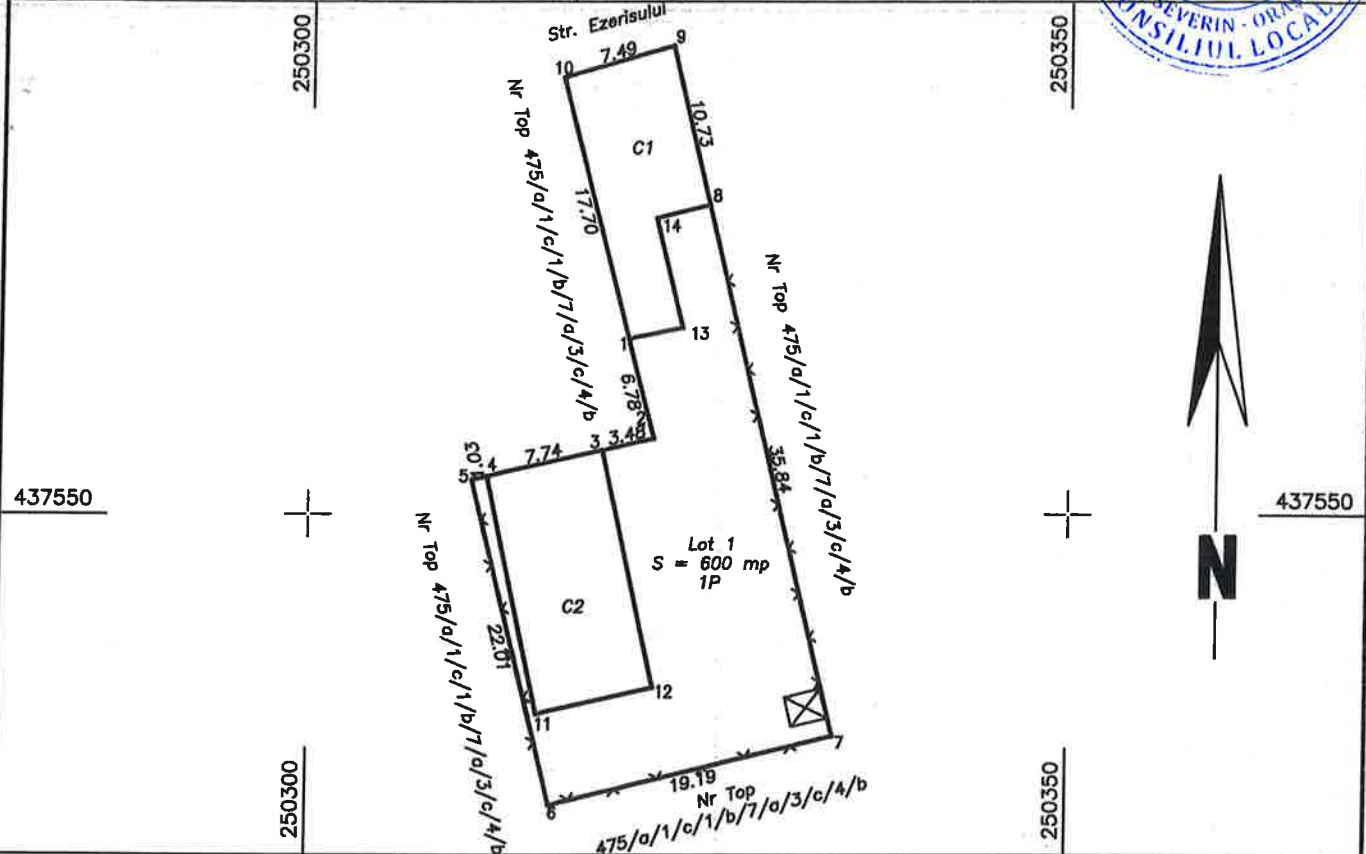

A. Date referitoare la teren

Nr. parcela	Categorie de folosinta	Suprafata (mp)	Mentuni
1	P	600	Teren imprejmuit cu gard
Total		600	

B. Date referitoare la constructii

Cod	Destinatia	Supraf. construita la sol (mp)	Mentuni
C1	CL	105	Casa in regim parter, din caramida. Suprafata desfasurata: 105mp
C2	CL	124	Casa in regim parter, din caramida. Suprafata desfasurata: 124mp
Total		229	

Suprafata totala masurata a imobilului = 600 mp
Suprafata din act = 600 mp

Executant

Inspector

Executant: PFA ALBAINELU

Aut. RO-GS-F-01177

Confirm executarea masuratorilor la teren, corectitudinea întocmirii documentației cadastrale și corespondența acesteia cu realitatea din teren

Confirm introducerea imobilului in baza de date integrata si atribuirea numarului cadastral

Semnatura
Data: 11.03.2024

Semnatura
Data





PLAN DE INCADRARE IN ZONA

Scara

UAT Bocsa

1: 2000





OFICIUL DE CADASTRU ȘI PUBLICITATE IMOBILIARĂ C-S
BIROUL DE CADASTRU ȘI PUBLICITATE IMOBILIARĂ RESIPA
EXTRAS DE CARTE FUNCIARĂ

pentru
INFORMARE
A. Partea I-a

Cartea funciara nr. **995** Comuna/Oras/Municipiu **BOCȘA MONTANĂ**

Nr.crt.	Nr. Cadastral	Descrierea imobilului	Suprafața în mp.	Observații
237	Top.475/a/1/c/1/b/7/a/3/c/4/b Nr.cad.2791	Teren in CARARI Restul omis	122382	

B. Partea a II-a

Nr.crt.	Înscrieri privitoare la proprietate	Observații
1	Nr.661/1940Cf-improprietaryre Nr.5218/2009-dezmembrare COMUNA BOCȘA MONTANA	

C. Partea a III- a

Nr.crt.	Înscrieri privitoare la sarcini	Observații
	Nu sunt	

Certific că prezentul extras corespunde cu pozițiile în vigoare din cartea funciara originală, păstrată de acest birou. Prezentul extras de carte funciara nu este valabil la autentificarea de către notarul public a actelor juridice prin care se sting drepturile reale precum și pentru dezbateră succesiunilor, iar informațiile prezentate sunt susceptibile de orice modificare, în condițiile legii. S-a achitat tariful de 0 lei prin chitanța nr.-, pentru serviciul de publicitate imobiliară cu codul nr.2.7.2.

Data soluționării
 14.12.2023

Asistent-registrator,

Alina- Semnat digital
Hermi de Alina-
na Hermina
Prodan Prodan
 Data:
 2023.12.14
 14:20:02
 +02'00'

PÂNDEI VĂDRARIU
SOFICA RETRONELA
 Reșanta