



HOTĂRÂRE
privind aprobarea Documentației cadastrale de dezlipire din imobilul înscris în
CF nr. 40361 Bocșa, nr. Cad. 40361, în suprafață totală de 67.700mp, a
suprafeței de 418 mp teren extravilan situat în Bocșa

Consiliul Local Bocșa, întrunit în ședință ordinară,

Analizând referatul de aprobare al inițiatorului Primarul Orașului Bocșa, avizele comisiilor de specialitate precum și rapoartele compartimentelor de resort, prin care se propune spre aprobare proiectul de hotărâre privind aprobarea Documentației de dezlipire din imobilul înscris în **CF nr. 40361 Bocșa, nr. Cad. 40361, teren extravilan, neîmprejmuit, categorie de folosință pășune, tarla 8, parcelă 730, Dealul Pietrii, în suprafață totală de 67.700mp**, situat în Bocșa.

Văzând Documentația cadastrală dedezlipire a suprafeței de 418 mp- Lot 2 întocmită de Dr.ing.dipl. Ioan Voina, înregistrată sub nr. 24920/17.09.2025,

Luând act de prevederile art. 877, art. 878, art. 879, alin. (2), (3) și (5) din Codul Civil, cu modificările și completările ulterioare.

În baza prevederilor Legii nr. 7/1996 a cadastrului și publicității imobiliare, republicată, cu modificările și completările ulterioare precum și prevederile art. 127 și următoarele din Ordinul nr.600/2023 privind aprobarea Regulamentului de avizare, recepție și înscriere în evidențele de cadastru și carte funciara, cu modificările și completările ulterioare,

Ținând cont de art.129, alin (2), lit. c) coroborat cu alin (6), lit. c) din O.U.G. nr. 57/2019 privind Codul Administrativ, cu modificările și completările ulterioare, Cu respectarea prevederilor art. 139, alin.(3), lit. g) din O.U.G. nr. 57/2019 privind Codul Administrativ, cu modificările și completările ulterioare,

HOTĂRĂȘTE

Art. 1. Se însușește lucrarea de specialitate *Documentație tehnică pentru primă înscriere – dezlipire a suprafeței de 418 mp – Lot 2* întocmită de către Dr.ing.dipl. Ioan Voina, înregistrată sub nr. 24920/17.09.2025, din imobilul înscris în **CF nr. 40361 Bocșa, nr. Cad. 40361, teren extravilan, neîmprejmuit, categorie de folosință pășune, tarla 8, parcelă 730, Dealul Pietrii, în suprafață totală de 67.700mp, situat în Bocșa**, care face parte din domeniul privat al Orașului Bocșa.

Art. 2. Se aprobă dezlipirea din imobilul **CF nr. 40361 Bocșa, nr. Cad. 40361, teren extravilan, neîmprejmuit, categorie de folosință pășune, tarla 8, parcelă 730, Dealul Pietrii, în suprafață totală de 67.700mp**, situat administrativ în Bocșa, în suprafață de **418 mp**, conform documentației tehnice prezentate în **Anexa nr. 1** ce face parte integrantă din prezenta hotărâre, după cum urmează:

- **Lot 2** – teren extravilan în suprafață de **418 mp**;

Art. 3. După dezlipire bunul imobil – teren extravilan în suprafață de **418 mp** se va introduce în Inventarul domeniului privat al orașului Bocșa.

Art. 4. Primarul Orașului Bocșa prin Compartimentul Evidența, Administrarea Domeniului Public și Privat al orașului asigură ducerea la îndeplinire a prevederilor prezentei hotărâri.

Art. 5. Secretarul general al orașului Bocșa comunică prezenta hotărâre în maxim 10 zile lucrătoare, Instituției Prefectului județului Caraș-Severin, Primarului orașului Bocșa,

Serviciului Urbanism și Amenajarea Teritoriului, Compartimentului Evidența, Administrarea Domeniului Public și Privat al orașului și O.C.P.I Caraș-Severin.

PREȘEDINTE DE ȘEDINȚĂ
Melcescu Stela



CONTRASEMNEAZĂ
Secretar general al Orașului Bocșa
Draghici Codruța Liliana

Nr.: 119
Din: 30.10.2025

PROCEDURI OBLIGATORII ULTERIOARE ADOPTĂRII HOTĂRÂRII CONSILIULUI LOCAL NR.119/30.10.2025			
Nr. crt.	Operațiuni efectuate	Data	Semnătura persoanei responsabile să efectueze procedura
0	1	2	3
1	Adoptarea hotărârii nr. 119/30.10.2025 s-a făcut cu majoritate <ul style="list-style-type: none"><input type="radio"/> Simplă<input checked="" type="radio"/> Absolută<input type="radio"/> Calificată	30.10.2025	
2	Comunicarea către primar	05.11.2025	
3	Comunicarea către prefectul județului	05.11.2025	
4	Aducerea la cunoștință publică	05.11.2025	
5	Comunicarea, numai în cazul celei cu caracter individual	05.11.2025	
6	Hotărârea devine obligatorie sau produce efecte juridice, după caz	05.11.2025	

Hotărârea a fost adoptată cu 17 voturi pentru



Carte Funciară Nr. 40361 Bocșa

A. Partea I. Descrierea imobilului

TEREN Extravilan

Adresa: Jud. Caras-Severin, UAT Bocșa

Nr. Crt	Nr. cadastral Nr. topografic	Suprafața* (mp)	Observații / Referințe
A1	40361	67.700	Teren neîmprejmuit; imobil înscris în CF sporadic 36651;

B. Partea II. Proprietari și acte

Înscrieri privitoare la dreptul de proprietate și alte drepturi reale		Referințe
32254 / 09/04/2024		
Registrul Cadastral al Imobilelor (UAT Bocșa); Act Normativ Ig.7/1996 emis de Parlamentul Romaniei;		
B1	Se înființează cartea funciara a imobilului 40361 ca urmare a finalizării înregistrării sistematice. Imobilul se găsește în registrul cadastral al imobilelor sub numărul 1769.	A1
Act Administrativ nr. 520, din 29/07/1991 emis de PREFECTURA JUD. CARAS-SEVERIN (act administrativ nr 14342 din 30.08.2018, emis de PRIMARIA ORAS BOCSA; act administrativ nr 333/7 din 01.01.1987, emis de PRIMARIA ORAS BOCSA; act administrativ nr 89 din 31.10.2018, emis de PRIMARIA ORAS BOCSA);		
B2	Intabulare, drept de PROPRIETATE, dobândit prin Lege, cota actuala 1/1 1) ORAS BOCSA, -DOMENIU PRIVAT	A1
Act Normativ nr. Legea 17, din 07/03/2014 emis de Parlamentul Romaniei;		
B3	Imobil aflat sub incidența art.3 alin.(1) din Legea 17/2014	A1
32718 / 18/07/2025		
Act Administrativ nr. 32717, din 29/07/2025 emis de OCPI CARAS-SEVERIN;		
B4	Se notează receptia propunerii de dezlipire, solicitată prin cererea cu nr.32717/18.07.2025.	A1

C. Partea III. SARCINI .

Inscrieri privind dezmembărările dreptului de proprietate, drepturi reale de garanție și sarcini	Referințe
NU SUNT	



Oficiul de Cadastru și Publicitate Imobiliară CARAȘ-SEVERIN
Biroul de Cadastru și Publicitate Imobiliară Resita
Adresa: Resita, Str. Petru Maior nr. 2 bloc 800

Nr.cerere	32717
Ziua	18
Luna	07
Anul	2025

REFERAT DE ADMITERE
(Dezmembrare imobil)

Consiliul Local Bocșa
Anexa la Hotărâre
Nr. 119 din 30-10-2025

Domnului/Doamnei ORAȘUL BOCȘA
Domiciliul Jud. Caraș-Severin, UAT Bocșa, Loc. Bocșa, Str. 1 Decembrie 1918, Nr. 22

Referitor la cererea înregistrată sub numărul **32717** din data **18-07-2025**, vă informăm:

Imobilul situat în Jud. Caraș-Severin, UAT Bocșa având numărul cadastral 40361 a fost dezmembrat în imobilele:

- 1) **40914** situat în Jud. Caraș-Severin, UAT Bocșa având suprafața măsurată 67282 mp;
- 2) **40915** situat în Jud. Caraș-Severin, UAT Bocșa având suprafața măsurată 418 mp;

Certific că informațiile din prezentul extras sunt conforme cu datele din planul cadastral de carte funciară al OCPI CARAȘ-SEVERIN la data: 29-07-2025.

Situația prezentată poate face obiectul unor modificări ulterioare, în condițiile Legii cadastrului și a publicității imobiliare nr. 7/1996, republicată, cu modificările și completările ulterioare.

Inspector
FLORIN GEORGEL GHICIU

Florin-Georgel
Ghiciu

Semnat digital de Florin-Georgel
Ghiciu
Data: 2025.07.29 12:06:09 +03'00'

Scara 1:5000

Consiliul Local Bocşa

Anexa la Hotărâre

Nr. cadastral	Suprafata masurata	Adresa imobilului
40914	67282	Loc. Bocşa, teren agricol în teren agricol din Dealul Peci, Jud. Caras-Severin
Cartea Funciara nr.	UAT	Bocşa

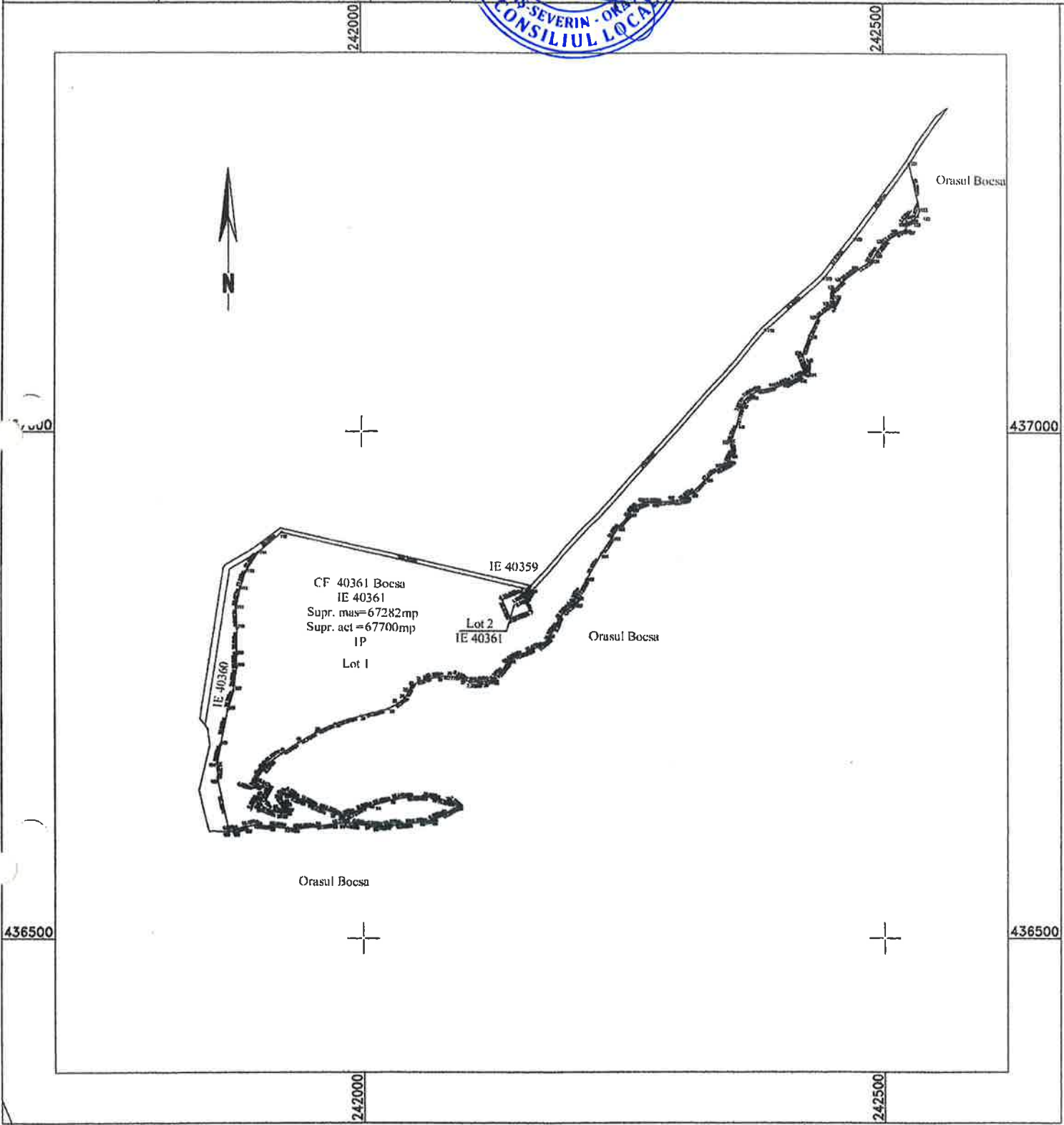

A. Date referitoare la teren				
Nr. parcela	Categoria de folosinta	Suprafata (mp)	Destinatia	Mentiiuni
1	P	67282	E	Lotul 1
TOTAL				Teren este nelmpreunat
B. Date referitoare la constructii				
Cod constr.	Destinatia	Suprafata construita la sol (mp)	Mentiiuni	
Total				
Suprafata totala masurata a imobilului=67282mp				
Suprafata din act=67700mp				



VOINA IOAN
 Confirmarea a 30.07.2025
 Confirma autorizarea a 30.07.2025
 Confirma autorizarea a 30.07.2025
 Confirma autorizarea a 30.07.2025

Florin-Georgel Ghiclu
 Informat digital de Florin-Georgel Ghiclu
 Confirma introducerea imobilului in baza de date a cadastrului si atribuirea numarului cadastral
 Data: 2025.07.29 12:08:13 +03'00'

Scara 1:250

Consiliul Local Bocșa

Anexa la Hotărâre

Nr. 119 din 30.10.2025
Comuna de loc Dealul Petrii, Jud. Caras-Severin

Nr. cadastral

Suprafata masurata

Adresa imobilului

40915

418

Loc. Bocșa, Terenul de construcții, lotul nr. 1 din planul de amplasament

Cartea Funciara nr.

UAT

Bocșa

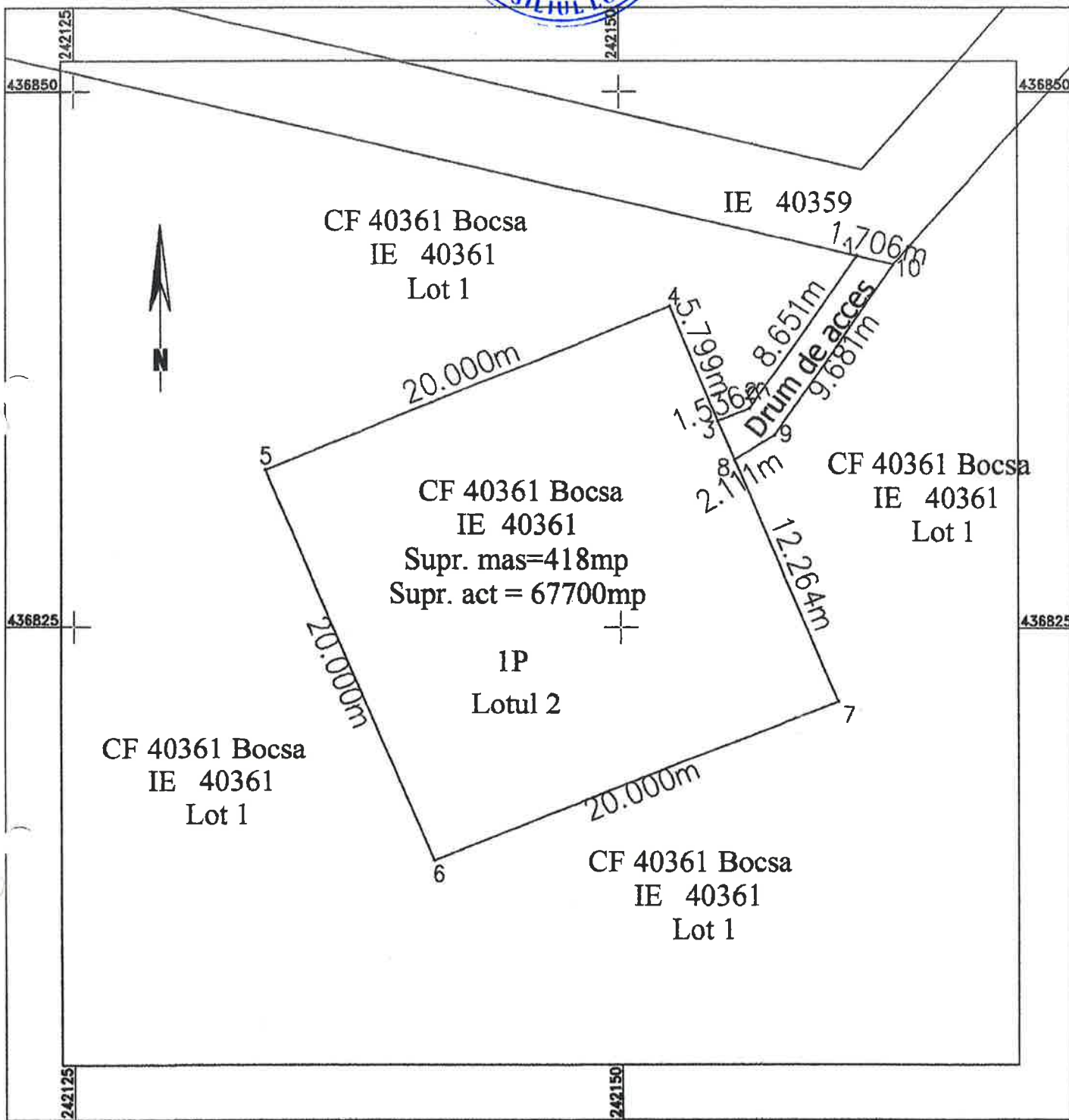

A. Date referitoare la teren				
Nr. parcela	Categoria de folosinta	Suprafata (mp)	Destinatie	Mentiiuni
1	P	418	E	Lotul 2
				Terenul este nelotat.
TOTAL		418		
B. Date referitoare la constructii				
Cod constr.	Destinatie	Suprafata construita la sol (mp)	Mentiiuni	
Suprafata totala masurata a imobilului=418mp Suprafata din act=67700mp				
Excozolant: Dr.ing. Voina Ioan		Inspector: Semnat digital de Florin-Georgel Ghicju		
Aut. Serv. RO-B-F Nr. 215/2025 din 2025		Data: 2025.07.18		
VOINA IOAN		12:13:20 +03'00'		



PLAN DE AMPLASAMENT SI DELIMITAREA IMOBILULUI
CU PROPUNERE DE DEZMEMBRARE
Scara 1:5000

Anexa nr. 17
Consiliul Local Bocșa
Anexa la Hotărâre
Nr. 15 din 30/10/2021

Nr. cadastral	Suprafata masurata	Adresa imobilului	
40361	67700	Loc. Bocsa, Teren extravilan in cadrul firea de loc Dealul Pietrii, Jud. Caras-Severin	
Cartea Funciara nr.	40361	UAT	Bocsa

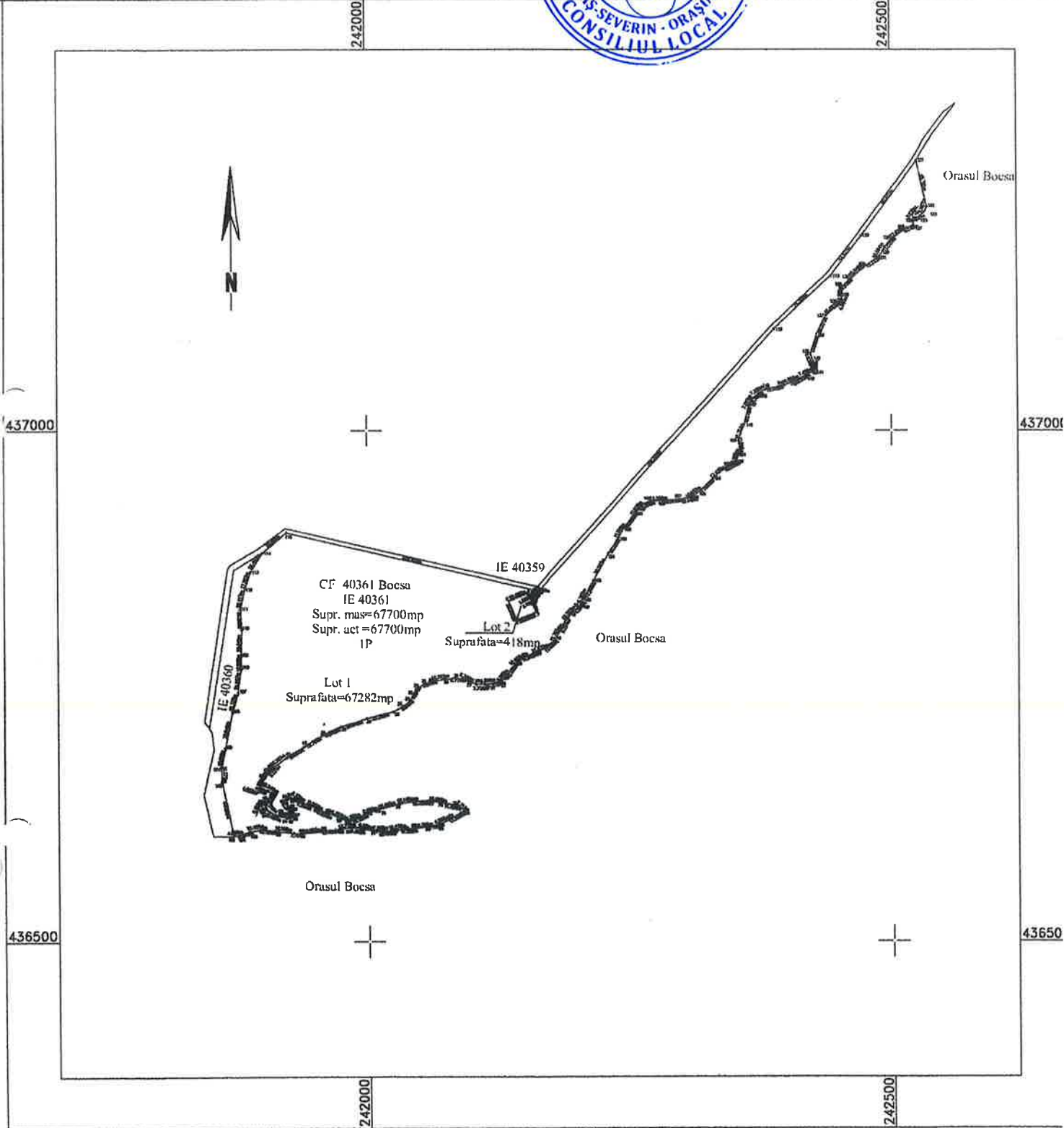

Situatia actuala (inainte de dezmembrare)				Situatia propusa (dupa dezmembrare)				
Nr. top. Nr. cad.	Suprafata (mp)	Categoria foloanta	Descrierea imobilului	Nr. top. Nr. cad.	Suprafata (mp)	Categoria foloanta	Descrierea imobilului	Observatii
40361	67700	P	E	IE NOU 40914	67282	P	E	Lotul 1
				IE NOU 40915	418	P	E	Lotul 2
Total	67700			Total	67700			



Executant: Dr Ing. Voina Ioan
Aut. Seria RO-B-F Numer 219403.06.2018
Conținutul prezentei mese este în conformitate cu planul de amplasament și descrierea acestuia
Scrierea este în conformitate cu planul de amplasament și descrierea acestuia
Data: 2025.07.16 12:12:34

Florin-Georgel
Ghiciu
Inapăstare digitală de Florin-Georgel
Conținutul prezentei mese este în conformitate cu planul de amplasament și descrierea acestuia
Data: 2025.07.16 12:12:34



Oficiul de Cadastru și Publicitate Imobiliară CARAS-SEVERIN
 Biroul de Cadastru și Publicitate Imobiliară Resita



Consiliul Local Bocșa
 Anexa la Hotărâre
 Nr. 119 din 30.10.2021

Nr. cerere	32717
Ziua	18
Luna	07
Anul	2025

**Extras de Plan Cadastral de Carte Funciară
 pentru
 Imobil număr cadastral 40361 / UAT Bocșa**

TEREN Extravilan

Adresa: Jud. Caraș-Severin, UAT Bocșa

Comuna/Oraș/Municipiu: Bocșa

Nr. cadastral	Suprafața măsurată	Observații / Referințe
40361	67700	imobil inscris in CF sporadic 36651;

* Suprafața este determinată în planul de proiecție Stereo 70.

DETALII LINIARE IMOBIL

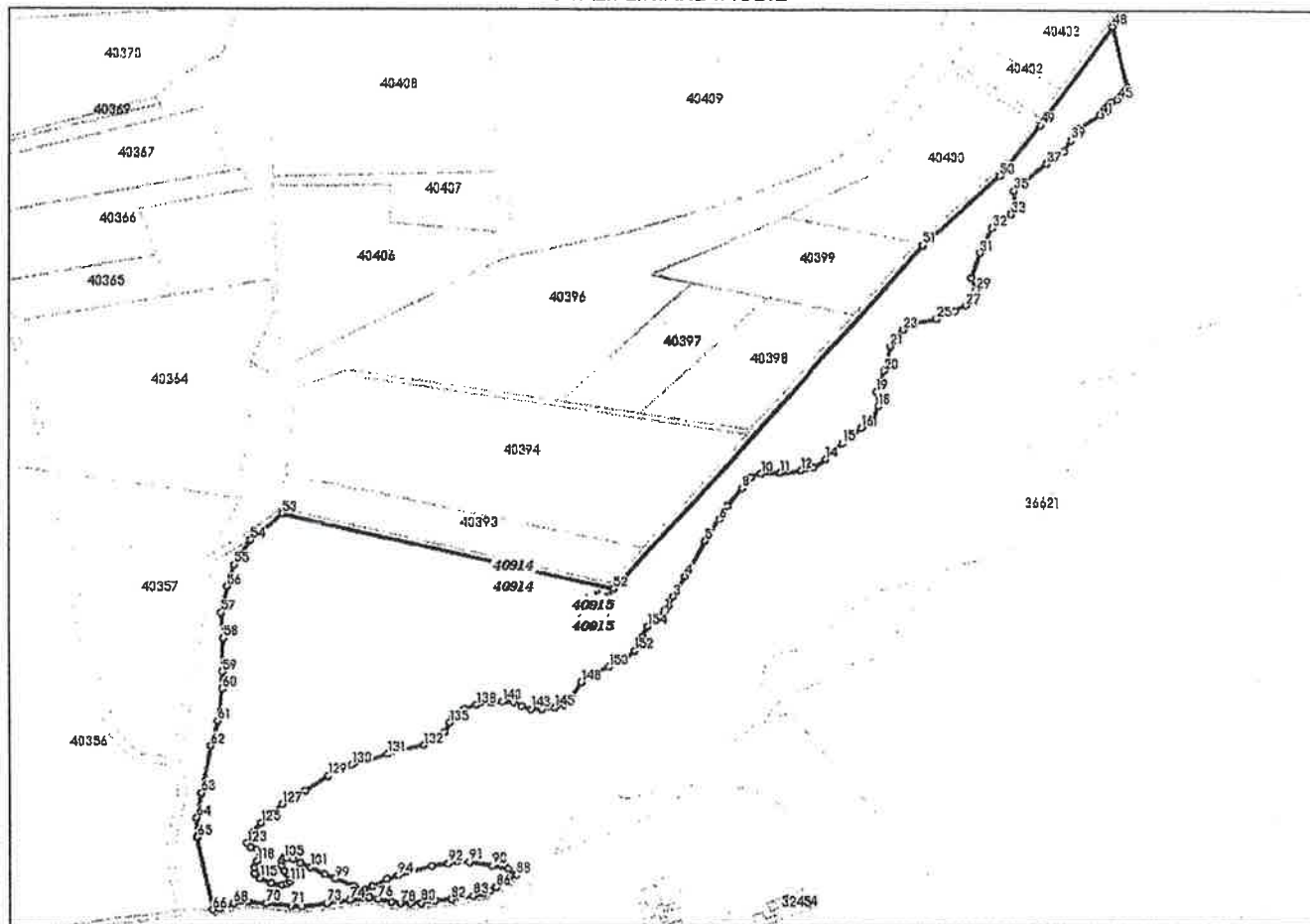

Incadrare in zona
scara 1:10000



Consiliul Local Bocsa

Anexa la Hotărâre
Nr. 119 din 20.10.2021



Date referitoare la teren

Crt	Categoria de folosință	Intra vilan	Suprafața (mp)	Taria	Parcela	Observații / Referințe
1	pasune	NU	67.700	8	30	
TOTAL:			67.700			



Dealul Pietrii
Consiliul Local Bocşa
 Anexa la Hotărâre
 Nr. 119 din 30.10.2021

Date referitoare la construcții

Crt	Numar	Destinație construcție	Supraf. (mp)	Situație juridică	Observații / Referințe
Imobilul nu are in componență construcții					

Lungime Segmente

1) Valorile lungimilor segmentelor sunt obținute din proiecție în plan.

Punct început	X / Y	Punct sfârșit	X / Y	Lungime segmen	Punct început	X / Y	Punct sfârșit	X / Y	Lungime segmen	Punct început	X / Y	Punct sfârșit	X / Y	Lungime segmen
1	242.199,664 436.825,276	2	242.202,415 436.828,541	4.269	2	242.202,415 436.828,541	3	242.205,854 436.836,103	8.307	3	242.205,854 436.836,103	4	242.214,452 436.851,914	17.998
4	242.214,452 436.851,914	5	242.228,751 436.878,624	30.297	5	242.228,751 436.878,624	6	242.238,896 436.894,951	19.222	6	242.238,896 436.894,951	7	242.245,102 436.905,127	11.919
7	242.245,102 436.905,127	8	242.255,592 436.918,36	16.886	8	242.255,592 436.918,36	9	242.262,298 436.927,125	11.036	9	242.262,298 436.927,125	10	242.269,693 436.929,703	7.831
10	242.269,693 436.929,703	11	242.282,933 436.930,39	13.258	11	242.282,933 436.930,39	12	242.298,066 436.931,937	15.212	12	242.298,066 436.931,937	13	242.308,059 436.933,705	10.148
13	242.308,059 436.933,705	14	242.316,829 436.940,064	10.833	14	242.316,829 436.940,064	15	242.328,866 436.952,094	17.018	15	242.328,866 436.952,094	16	242.342,107 436.963,437	17.435
16	242.342,107 436.963,437	17	242.350,877 436.968,249	10.003	17	242.350,877 436.968,249	18	242.354,696 436.979,151	11.552	18	242.354,696 436.979,151	19	242.353,321 436.990,15	11.085
19	242.353,321 436.990,15	20	242.358,995 437.005,445	16.314	20	242.358,995 437.005,445	21	242.363,81 437.024,006	19.175	21	242.363,81 437.024,006	22	242.366,905 437.030,537	7.227
22	242.366,905 437.030,537	23	242.373,44 437.036,38	8.766	23	242.373,44 437.036,38	24	242.379,458 437.040,333	7.2	24	242.379,458 437.040,333	25	242.397,549 437.044,343	18.53
25	242.397,549 437.044,343	26	242.410,962 437.050,015	14.563	26	242.410,962 437.050,015	27	242.418,7 437.054,483	8.935	27	242.418,7 437.054,483	28	242.425,407 437.057,748	7.459
28	242.425,407 437.057,748	29	242.426,267 437.066,998	8.295	29	242.426,267 437.066,998	30	242.422,655 437.074,934	9.638	30	242.422,655 437.074,934	31	242.429,037 437.093,729	19.849
31	242.429,037 437.093,729	32	242.437,463 437.111,946	20.071	32	242.437,463 437.111,946	33	242.451,061 437.121,953	16.883	33	242.451,061 437.121,953	34	242.452,952 437.126,25	4.695
34	242.452,952 437.126,25	35	242.453,296 437.138,796	12.551	35	242.453,296 437.138,796	36	242.460,518 437.145,67	9.97	36	242.460,518 437.145,67	37	242.476,871 437.158,601	20.848
37	242.476,871 437.158,601	38	242.489,424 437.167,194	15.212	38	242.489,424 437.167,194	39	242.494,411 437.175,959	10.084	39	242.494,411 437.175,959	40	242.501,289 437.184,552	11.007
40	242.501,289 437.184,552	41	242.516,082 437.194,216	17.67	41	242.516,082 437.194,216	42	242.522,101 437.196,794	6.548	42	242.522,101 437.196,794	43	242.522,273 437.201,262	4.471
43	242.522,273 437.201,262	44	242.524,508 437.204,184	3.679	44	242.524,508 437.204,184	45	242.528,635 437.205,731	4.407	45	242.528,635 437.205,731	46	242.533,622 437.209,855	6.471
46	242.533,622 437.209,855	47	242.535,341 437.215,527	5.927	47	242.535,341 437.215,527	48	242.525,161 437.260,162	45.781	48	242.525,161 437.260,162	49	242.472,188 437.186,735	90.541
49	242.472,188 437.186,735	50	242.442,711 437.149,525	47.471	50	242.442,711 437.149,525	51	242.387,938 437.099,247	74.35	51	242.387,938 437.099,247	52	242.182,509 436.841,917	342.107
52	242.182,509 436.841,917	53	241.923,277 436.899,046	245.959	53	241.923,277 436.899,046	54	241.900,548 436.879,304	30.106	54	241.900,548 436.879,304	55	241.888,789 436.860,235	22.403
55	241.888,789 436.860,235	56	241.883,579 436.843,747	17.292	56	241.883,579 436.843,747	57	241.879,238 436.823,787	20.427	57	241.879,238 436.823,787	58	241.880,54 436.804,262	19.568
58	241.880,54 436.804,262	59	241.879,672 436.778,662	25.615	59	241.879,672 436.778,662	60	241.879,672 436.766,079	12.583	60	241.879,672 436.766,079	61	241.876,633 436.742,215	24.057
61	241.876,633 436.742,215	62	241.871,423 436.723,557	19.372	62	241.871,423 436.723,557	63	241.864,274 436.688,326	35.949	63	241.864,274 436.688,326	64	241.860,79 436.670,044	18.611
64	241.860,79 436.670,044	65	241.861,225 436.655,679	14.372	65	241.861,225 436.655,679	66	241.871,975 436.603,476	53.298	66	241.871,975 436.603,476	67	241.876,898 436.604,149	4.969
67	241.876,898 436.604,149	68	241.887,254 436.807,902	11.015	68	241.887,254 436.807,902	69	241.897,33 436.609,471	10.197	69	241.897,33 436.609,471	70	241.910,464 436.608,256	13.19
70	241.910,464 436.608,256	71	241.928,514 436.606,181	18.169	71	241.928,514 436.606,181	72	241.936,206 436.605,595	7.714	72	241.936,206 436.605,595	73	241.954,578 436.607,951	18.522
73	241.954,578 436.607,951	74	241.971,549 436.610,089	17.105	74	241.971,549 436.610,089	75	241.985,179 436.612,081	13.775	75	241.985,179 436.612,081	76	241.991,476 436.610,976	6.393
76	241.991,476 436.610,976	77	242.000,865 436.609,042	9.586	77	242.000,865 436.609,042	78	242.006,961 436.607,928	6.197	78	242.006,961 436.607,928	79	242.014,166 436.607,863	7.205



Punct început	X / Y	Punct sfârșit	X / Y	Lungime segmen	Punct început	X / Y	Punct sfârșit	X / Y	Lungime segmen	Punct început	X / Y	Punct sfârșit	X / Y	Lungime segmen
79	242.914,166 436.907,863	80	242.021,915 436.608,227	7.758	80	242.021,915 436.608,227	81	242.032,161 436.609,584	10.276	81	242.032,101 436.609,584	82	242.043,972 436.610,501	11.906
82	242.343,972 436.810,501	83	242.060,126 436.612,934	16.336	83	242.060,126 436.612,934	84	242.067,392 436.614,802	7.405	84	242.067,292 436.614,802	85	242.071,178 436.616,453	4.222
85	242.071,178 436.816,453	86	242.075,781 436.619,02	5.27	86	242.075,781 436.619,02	87	242.083,999 436.623,746	6.48	87	242.083,999 436.623,746	88	242.090,859 436.627,993	8.068
88	242.090,859 436.627,993	89	242.084,613 436.632,52	7.714	89	242.084,613 436.632,52	90	242.072,958 436.634,918	11.899	90	242.072,958 436.634,918	91	242.057,36 436.637,488	15.808
91	242.057,36 436.837,488	92	242.041,933 436.636,632	15.451	92	242.041,933 436.636,632	93	242.029,935 436.634,747	12.145	93	242.029,935 436.634,747	94	242.005,766 436.627,895	25.122
94	242.005,766 436.627,895	95	241.997,882 436.625,325	8.292	95	241.997,882 436.625,325	96	241.987,426 436.620,015	11.727	96	241.987,426 436.620,015	97	241.981,256 436.617,788	6.56
97	241.981,256 436.817,788	98	241.974,228 436.620,529	7.544	98	241.974,228 436.620,529	99	241.960,858 436.625,668	14.324	99	241.960,858 436.625,668	100	241.952,973 436.628,923	8.53
100	241.952,973 436.628,923	101	241.942,346 436.634,062	11.804	101	241.942,346 436.634,062	102	241.935,49 436.636,803	7.384	102	241.935,49 436.636,803	103	241.930,177 436.640,058	6.231
103	241.930,177 436.640,058	104	241.925,345 436.640,602	4.863	104	241.925,345 436.640,602	105	241.923,517 436.640,388	1.84	105	241.923,517 436.640,388	106	241.921,904 436.638,668	2.358
106	241.921,904 436.638,668	107	241.922,011 436.635,337	3.333	107	241.922,011 436.635,337	108	241.923,732 436.631,36	4.333	108	241.923,732 436.631,36	109	241.926,097 436.628,996	3.344
109	241.926,097 436.628,996	110	241.928,033 436.626,31	3.311	110	241.928,033 436.626,31	111	241.928,033 436.623,73	2.58	111	241.928,033 436.623,73	112	241.925,452 436.621,688	3.291
112	241.925,452 436.621,688	113	241.922,119 436.621,151	3.376	113	241.922,119 436.621,151	114	241.914,231 436.622,864	8.072	114	241.914,231 436.622,864	115	241.905,843 436.626,411	9.107
115	241.905,843 436.626,411	116	241.902,402 436.629,634	4.715	116	241.902,402 436.629,634	117	241.902,08 436.634,041	4.419	117	241.902,08 436.634,041	118	241.904,231 436.638,769	5.194
118	241.904,231 436.638,769	119	241.906,704 436.643,175	5.053	119	241.906,704 436.643,175	120	241.907,671 436.645,324	2.357	120	241.907,671 436.645,324	121	241.904,231 436.647,259	3.947
121	241.904,231 436.647,259	122	241.899,822 436.648,763	4.658	122	241.899,822 436.648,763	123	241.897,006 436.651,541	3.956	123	241.897,006 436.651,541	124	241.901,32 436.659,649	9.184
124	241.901,32 436.659,649	125	241.906,919 436.666,388	8.761	125	241.906,919 436.666,388	126	241.910,252 436.670,472	5.271	126	241.910,252 436.670,472	127	241.922,339 436.679,896	15.327
127	241.922,339 436.679,896	128	241.939,019 436.690,208	19.61	128	241.939,019 436.690,208	129	241.955,699 436.700,691	19.701	129	241.955,699 436.700,691	130	241.973,411 436.709,113	19.612
130	241.973,411 436.709,113	131	241.998,861 436.717,018	26.649	131	241.998,861 436.717,018	132	242.024,342 436.723,748	26.355	132	242.024,342 436.723,748	133	242.033,284 436.728,904	10.322
133	242.033,284 436.728,904	134	242.039,819 436.733,888	8.219	134	242.039,819 436.733,888	135	242.043,258 436.740,59	7.533	135	242.043,258 436.740,59	136	242.046,012 436.745,936	6.014
136	242.046,012 436.745,936	137	242.053,922 436.751,092	9.442	137	242.053,922 436.751,092	138	242.063,036 436.754,014	9.571	138	242.063,036 436.754,014	139	242.073,181 436.755,56	10.262
139	242.073,181 436.755,56	140	242.080,92 436.756,42	7.787	140	242.080,92 436.756,42	141	242.089,69 436.756,076	8.777	141	242.089,69 436.756,076	142	242.095,364 436.753,498	6.232
142	242.095,364 436.753,498	143	242.102,586 436.750,748	7.728	143	242.102,586 436.750,748	144	242.110,325 436.750,748	7.739	144	242.110,325 436.750,748	145	242.119,841 436.752,008	9.599
145	242.119,841 436.752,008	146	242.126,719 436.754,071	7.181	146	242.126,719 436.754,071	147	242.132,222 436.760,258	8.28	147	242.132,222 436.760,258	148	242.139,1 436.770,913	12.682
148	242.139,1 436.770,913	149	242.147,87 436.777,444	10.935	149	242.147,87 436.777,444	150	242.158,875 436.782,084	11.943	150	242.158,875 436.782,084	151	242.169,365 436.786,724	11.47
151	242.169,365 436.786,724	152	242.177,963 436.794,458	11.565	152	242.177,963 436.794,458	153	242.183,499 436.804,825	11.753	153	242.183,499 436.804,825	154	242.187,626 436.813,074	9.224
154	242.187,626 436.813,074	155	242.194,677 436.821,151	10.722	155	242.194,677 436.821,151	1	242.199,664 436.825,276	6.472					

** Lungimile segmentelor sunt determinate în planul de proiecție Stereo 70 și sunt rotunjite la 1 milimetru.

*** Distanța dintre puncte este formată din segmente cumulate ce sunt mai mici decât valoarea 1 milimetru.

Pentru acest imobil există înregistrate următoarele documentații cadastrale neînscrise în cartea funciară:

Nr Crt	Numar cerere	Data cerere	Termen eliberare	Obiect cerere
1	32717	18.07.2025	29.07.2025	Dezmembreare/Comasare

Ca urmare a soluționării cererii nr. 32717 înregistrată la data de 18.07.2025, s-a propus dezmembrarea imobilului rezultând următoarele imobile:

Nr Crt	Identificator electronic	Suprafata (mp)	Adresa
1	40914	67282	Jud. Caraș-Severin
2	40915	418	Jud. Caraș-Severin

Certific că informațiile din prezentul extras sunt conforme cu datele din planul cadastral de carte funciară al OCPI CARAS-SEVERIN la data: 29-07-2025

Situația prezentată poate face obiectul unor modificări ulterioare, în condițiile Legii cadastrului și publicității imobiliare nr. 7/1996, republicată.

Consilier/Inspector de specialitate,

FLORIN GEORGEL GHICIU

**Florin-Georgel
Ghiciu**

Semnat digital de Florin-Georgel
Ghiciu
Data: 2025.07.29 12:06:38 +03'00'



Consiliul Local Bocșa
Anexa la Hotărâre
Nr. 119 din 30.10.2021